



# Scuola Secondaria di 1° Paritaria “Santa Paola Elisabetta Cerioli”

Roma (RM)

## DL Sostegni bis. Contributi Anti Covid

TESTO DI LEGGE	ADEMPIMENTI PER LE SCUOLE PARITARIE
	<b>ISTITUZIONE AUTONOMA SCOLASTICA PARITARIA:</b>
	- Denominazione: Scuola Secondaria di 1° “Santa Paola Elisabetta Cerioli”
	- Cod. meccanografico: RM1MQH500U
	- Indirizzo: Via Casilina, 631- 633
	- CAP: 00177
	- Comune: Roma (RM)
	- Natura giuridica dell'Ente: Ente ecclesiastico con riconoscimento giuridico
a) l'organizzazione interna, con particolare riferimento all'articolazione degli uffici e all'organigramma;	<b>ORGANIZZAZIONE INTERNA:</b>
	- N. Classi: 2
	- Responsabile della Scuola: Legale rappresentante
	- Organo Gestore: Comitato di gestione
	- Coordinatore con insegnamento: no
	- Scuola Secondaria di 1°: Docenti n.: 8
	- Scuola Secondaria di 1°: Personale non docente n. 1
	- Scuola Secondaria di 1°: Personale ATA n.: 0
	- Ufficio di Segreteria n.: 1
	- Altro:

# Scuola Secondaria 1° Paritaria "Santa Paola Elisabetta Cerioli"

Roma (RM)

## DL Sostegni bis. Contributi Anti Covid

b) le informazioni relative ai titolari di incarichi di collaborazione o consulenza, compresi gli estremi dell'atto di conferimento dell'incarico, il curriculum vitae e il compenso erogato;	<b>INCARICHI DI COLLABORAZIONE O CONSULENZA:</b>	
	- Nell'anno scolastico 2022-2023 indicare se vi sono stati incarichi di collaborazione/consulenza con specifico riferimento all'attività scolastica: [Si precisa che trattasi di incarichi "ad personam" non ad enti, associazioni, cooperative o società].	<b>No</b>
	- Indicare il numero totale di contratti:	<b>0</b>
c) il conto annuale del personale e delle relative spese sostenute, con particolare riferimento ai dati relativi alla dotazione organica e al personale effettivamente in servizio e al relativo costo, nonché i tassi di assenza;	<b>COSTO DEL PERSONALE:</b>	
	- il costo complessivo annuale del personale dipendente, relativo all'esercizio 2022 ammonta ad euro:	<b>158.122</b>
	- il tasso di assenza percentuale di tutto il personale nell'a.s. 2022/2023 è del:	<b>5 %</b>
d) i dati relativi al personale in servizio con contratto di lavoro non a tempo indeterminato;	<b>PERSONALE A TEMPO DETERMINATO:</b>	
	- Docenti n.:	<b>6</b>
	- Personale non docente n.:	<b>0</b>
	- Personale ATA n.:	<b>0</b>
e) i documenti e gli allegati del bilancio preventivo e del conto consuntivo;	<b>DOCUMENTI E ALLEGATI AL BILANCIO:</b>	
		<b>Conto economico 2022 unito: C.M. RM1A26500V C.M. RM1E001004 – C.M. RM1MQH500U</b>
f) le informazioni relative ai beni immobili e agli atti di gestione del patrimonio.	<b>PROPRIETA' BENI IMMOBILIARI:</b>	
	- L'Ente (scuola) è proprietario dell'immobile:	<b>Si</b>

---

**DL Sostegni bis. Contributi Anti Covid**

---

**ORGANIGRAMMA DELLA SCUOLA PRIMARIA: “SANTA PAOLA ELISABETTA CERIOLI”  
N° CLASSI: 2**

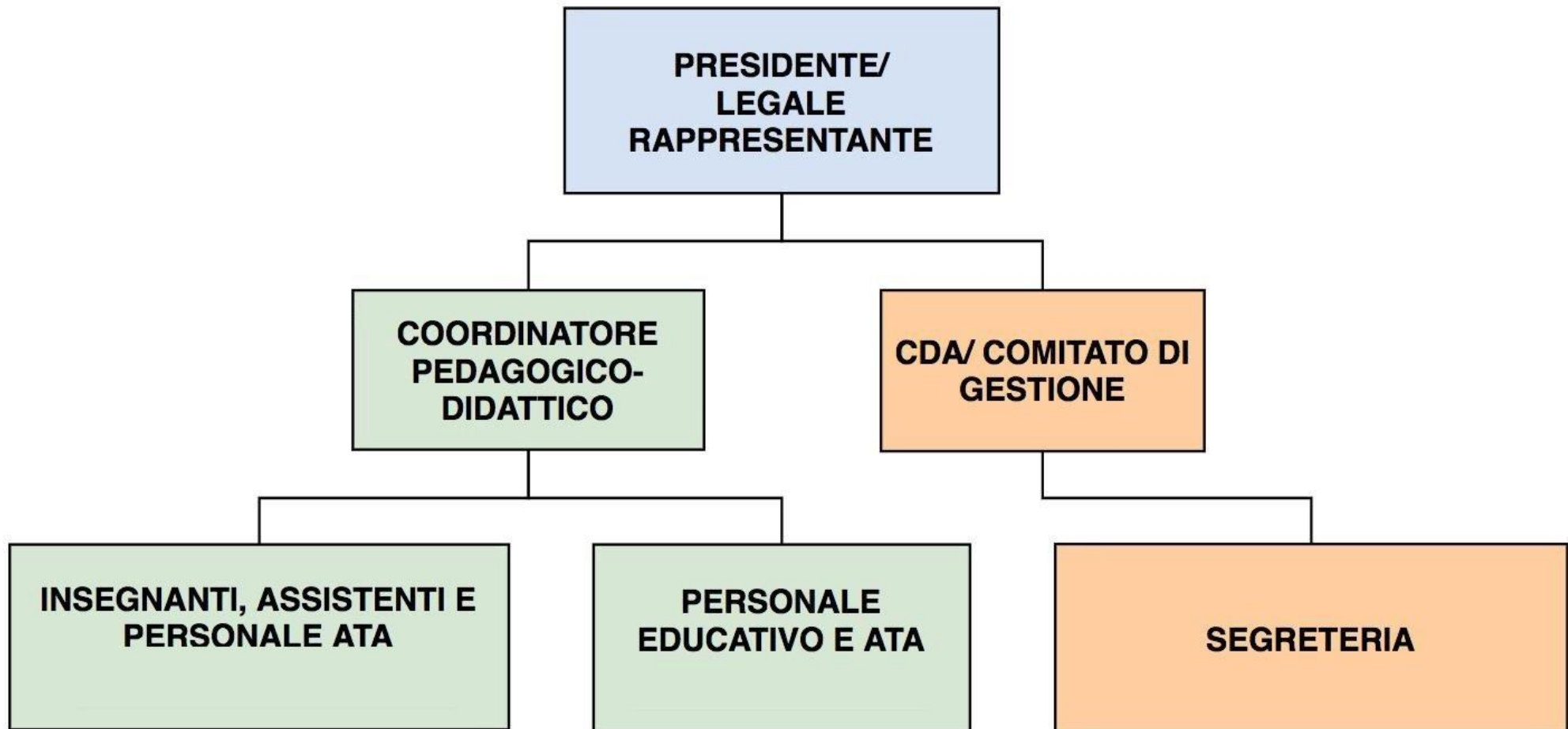

**CONTO ECONOMICO ANNO 2022**  
**ROMA (RM) - VIA CASILINA 631**  
**C.M. RM1A26500V**  
**C.M. RM1E001004**  
**C.M. RM1MQH500U**

	<b>2022</b>
	<b>ROMA</b>
<b>A) <u>Valore della produzione</u></b>	
1) Ricavi delle vendite e delle prestazioni	451.236
2) Variazioni delle rimanenze di prodotti in corso di lavorazione, semilavorati e finiti	
3) Variazione dei lavori in corso su ordin.	
4) Incrementi di immobiliz. per lavori interni	
5) Altri ricavi e proventi:	
- vari	17
contributi covid e caro energia	
contributi in conto impianti esenti	
- contributi in conto esercizio	313.741
Totale valore della produzione (A)	<u>764.994</u>
<b>B) <u>Costi della produzione</u></b>	
6) Per materie prime, sussidiarie di consumo e di merci	95.019
7) Per servizi	448.310
8) Per godimento di beni di terzi	1.251
9) Per il personale:	
a) salari e stipendi	361.330
b) oneri sociali	107.602
c) trattamento di fine rapporto	25.200
d) trattamento di quiescenza e simili	
e) altri costi	
10) Ammortamenti e svalutazioni:	
a) ammortamento delle immobilizzazioni immateriali	
b) ammortamento delle immobilizzazioni materiali	73.853
c) altre svalutazioni delle immobilizzazioni	
d) svalutaz.dei crediti compresi nell'attivo circolante e delle disponibilità liquide	
11) Variazioni delle rimanenze di materie prime, sussidiarie di consumo e merci	
12) Accantonamenti per rischi	
13) Accantonamento per rinnovamento e manutenzione impianti e attrezzature	
14) Oneri diversi di gestione	17.375
Totale costi della produzione (B)	<u>1.129.940</u>
Differenza tra valore e costi della produzione (A-B)	(364.946)
<b>C) <u>Proventi e oneri finanziari</u></b>	
15) Proventi da partecipazioni	
16) Altri proventi finanziari	9
17) Interessi e altri oneri finanziari	
Totale proventi e oneri finanziari (15+16-17)	<u>9</u>
<b>D) <u>Rettifiche di valore di attività finanziarie</u></b>	
18) Rivalutazioni:	
a) di partecipazioni	
b) di immobilizzazioni finanziarie che non costituiscono partecipazioni	
c) di titoli iscritti nell'attivo circolante	
19) Svalutazioni:	
a) di partecipazioni	
b) di immobilizzazioni finanziarie che non costituiscono partecipazioni	
c) di titoli iscritti nell'attivo circolante	
Totale rettifiche (18-19)	
<b>Risultato prima delle imposte (A-B±C±D±E)</b>	(364.937)
20) Imposte sul reddito dell'esercizio e degli esercizi precedenti	
21) <b>Utile (Perdita) dell'esercizio</b>	<u>(364.937)</u>