



Scuola Primaria Paritaria "Santa Paola Elisabetta Cerioli"

Roma (RM)

DL Sostegni bis. Contributi Anti Covid

TESTO DI LEGGE	ADEMPIMENTI PER LE SCUOLE PARITARIE	
	ISTITUZIONE AUTONOMA SCOLASTICA PARITARIA:	
	- Denominazione:	Scuola Primaria "Santa Paola Elisabetta Cerioli"
	- Cod. meccanografico:	RM1E001004
	- Indirizzo:	Via Casilina, 631- 633
	- CAP:	00177
	- Comune:	Roma (RM)
	- Natura giuridica dell'Ente:	Ente ecclesiastico con riconoscimento giuridico
a) l'organizzazione interna, con particolare riferimento all'articolazione degli uffici e all'organigramma;	ORGANIZZAZIONE INTERNA:	
	- N. Classi:	5
	- Responsabile della Scuola:	Legale rappresentante
	- Organo Gestore:	Comitato di gestione
	- Coordinatore/trice con insegnamento:	No
	- Scuola Primaria: Docenti n.:	7
	- Scuola Primaria: Personale non docente n.	1
	- Scuola Primaria: Personale ATA n.:	0
	- Ufficio di Segreteria n.:	1
	- Altro:	Coordinatrice

Scuola Primaria Paritaria "Santa Paola Elisabetta Cerioli"

Roma (RM)

DL Sostegni bis. Contributi Anti Covid

<p><i>b) le informazioni relative ai titolari di incarichi di collaborazione o consulenza, compresi gli estremi dell'atto di conferimento dell'incarico, il curriculum vitae e il compenso erogato;</i></p>	INCARICHI DI COLLABORAZIONE O CONSULENZA:	
	<p>- Nell'anno scolastico 2021-2022 indicare se vi sono stati incarichi di collaborazione/consulenza con specifico riferimento all'attività scolastica: [Si precisa che trattasi di incarichi "ad personam" non ad enti, associazioni, cooperative o società].</p>	No
	<p>- Indicare il numero totale di contratti:</p>	0
<p><i>c) il conto annuale del personale e delle relative spese sostenute, con particolare riferimento ai dati relativi alla dotazione organica e al personale effettivamente in servizio e al relativo costo, nonché i tassi di assenza;</i></p>	COSTO DEL PERSONALE:	
	<p>- il costo complessivo annuale del personale dipendente, relativo all'esercizio 2021 ammonta ad euro:</p>	232000
	<p>- il tasso di assenza percentuale di tutto il personale nell'a.s. 2021/2022 è del:</p>	3 %
<p><i>d) i dati relativi al personale in servizio con contratto di lavoro non a tempo indeterminato;</i></p>	PERSONALE A TEMPO DETERMINATO:	
	<p>- Docenti n.:</p>	0
	<p>- Personale non docente n.:</p>	0
	<p>- Personale ATA n.:</p>	0
<p><i>e) i documenti e gli allegati del bilancio preventivo e del conto consuntivo;</i></p>	DOCUMENTI E ALLEGATI AL BILANCIO:	
	Conto economico 2021 unito: C.M. RM1E001004 – C.M. RM1A26500V	
<p><i>f) le informazioni relative ai beni immobili e agli atti di gestione del patrimonio.</i></p>	PROPRIETA' BENI IMMOBILIARI:	
	<p>- L'Ente (scuola) è proprietario dell'immobile:</p>	Si

Scuola Primaria Paritaria "Santa Paola Elisabetta Cerioli"

Roma (RM)

DL Sostegni bis. Contributi Anti Covid

ORGANIGRAMMA DELLA SCUOLA PRIMARIA: "SANTA PAOLA ELISABETTA CERIOLI"
N° CLASSI: 5

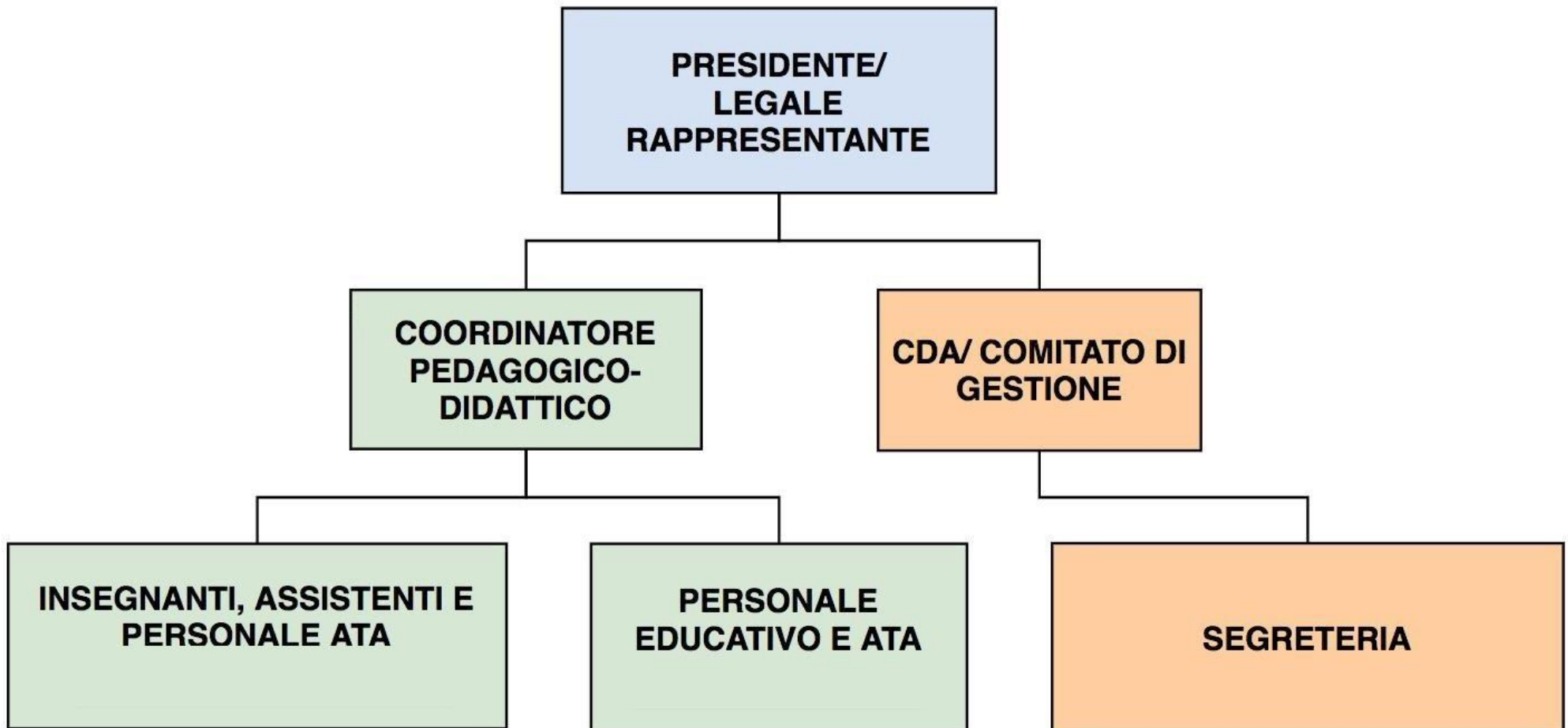

CONTO ECONOMICO ANNO 2021
ROMA (RM) - VIA CASILINA 631
C.M. RM1A26500V
C.M. RM1E001004

	2021
	ROMA
A) <u>Valore della produzione</u>	
1) Ricavi delle vendite e delle prestazioni	359.134
2) Variazioni delle rimanenze di prodotti in corso di lavorazione, semilavorati e finiti	
3) Variazione dei lavori in corso su ordin.	
4) Incrementi di immobiliz. per lavori interni	
5) Altri ricavi e proventi:	
- vari	6
contributi covid	
contributi in conto impianti esenti	
- contributi in conto esercizio	14.368
Totale valore della produzione (A)	373.508
B) <u>Costi della produzione</u>	
6) Per materie prime, sussidiarie di consumo e di merci	78.948
7) Per servizi	238.298
8) Per godimento di beni di terzi	1.542
9) Per il personale:	
a) salari e stipendi	283.035
b) oneri sociali	84.070
c) trattamento di fine rapporto	19.562
d) trattamento di quiescenza e simili	
e) altri costi	
10) Ammortamenti e svalutazioni:	
a) ammortamento delle immobilizzazioni immateriali	
b) ammortamento delle immobilizzazioni materiali	69.223
c) altre svalutazioni delle immobilizzazioni	
d) svalutaz. dei crediti compresi nell'attivo circolante e delle disponibilità liquide	
11) Variazioni delle rimanenze di materie prime, sussidiarie di consumo e merci	
12) Accantonamenti per rischi	
13) Accantonamento per rinnovamento e manutenzione impianti e attrezzature	
14) Oneri diversi di gestione	17.835
Totale costi della produzione (B)	792.513
Differenza tra valore e costi della produzione (A-B)	(419.005)
C) <u>Proventi e oneri finanziari</u>	
15) Proventi da partecipazioni	
16) Altri proventi finanziari	
17) Interessi e altri oneri finanziari	1
Totale proventi e oneri finanziari (15+16-17)	(1)
D) <u>Rettifiche di valore di attività finanziarie</u>	
18) Rivalutazioni:	
a) di partecipazioni	
b) di immobilizzazioni finanziarie che non costituiscono partecipazioni	
c) di titoli iscritti nell'attivo circolante	
19) Svalutazioni:	
a) di partecipazioni	
b) di immobilizzazioni finanziarie che non costituiscono partecipazioni	
c) di titoli iscritti nell'attivo circolante	
Totale rettifiche (18-19)	
Risultato prima delle imposte (A-B±C±D±E)	(419.006)
20) Imposte sul reddito dell'esercizio e degli esercizi precedenti	
21) Utile (Perdita) dell'esercizio	(419.006)