

Infanzia Paritaria “SACRA FAMIGLIA”

Bologna (Bologna)

DL Sostegni bis. Contributi Anti Covid

TESTO DI LEGGE	ADEMPIMENTI PER LE SCUOLE DELL'INFANZIA PARITARIE	
	ISTITUZIONE AUTONOMA SCOLASTICA PARITARIA:	
	- Denominazione:	Infanzia paritaria “SACRA FAMIGLIA”
	- Cod. meccanografico:	BO1A163005
	- Indirizzo:	Via Sante Vincenzi, 36
	- CAP:	40138
	- Comune:	Bologna (Bologna)
	- Natura giuridica dell'Ente:	Ente ecclesiastico con riconoscimento giuridico
a) <i>l'organizzazione interna, con particolare riferimento all'articolazione degli uffici e all'organigramma;</i>	ORGANIZZAZIONE INTERNA:	
	- N. Sezioni:	3
	- Responsabile della Scuola:	Presidente/Legale rappresentante
	- Organo Gestore:	CdA/Comitato di gestione
	- Coordinatore/trice con insegnamento:	NO
	- SCUOLA INFANZIA: Docenti n.:	5
	- SCUOLA INFANZIA: Personale non docente n.:	1
	- SCUOLA INFANZIA: Personale ATA n.:	0
	- PRIMA INFANZIA: Educatrici n.:	0
	- PRIMA INFANZIA: Personale ATA n.:	0
	- Ufficio di Segreteria n.:	1
	- Altro:	

DL Sostegni bis. Contributi Anti Covid

<p>b) le informazioni relative ai titolari di incarichi di collaborazione o consulenza, compresi gli estremi dell'atto di conferimento dell'incarico, il curriculum vitae e il compenso erogato;</p>	INCARICHI DI COLLABORAZIONE O CONSULENZA:	
	<p>- Nell'anno scolastico 2022-2023 indicare se vi sono stati incarichi di collaborazione/consulenza con specifico riferimento all'attività scolastica: [Si precisa che trattasi di incarichi "ad personam" non ad enti, associazioni, cooperative o società].</p>	No
	<p>- Indicare il numero totale di contratti:</p>	0
<p>c) il conto annuale del personale e delle relative spese sostenute, con particolare riferimento ai dati relativi alla dotazione organica e al personale effettivamente in servizio e al relativo costo, nonché i tassi di assenza;</p>	COSTO DEL PERSONALE:	
	<p>- il costo complessivo annuale del personale dipendente, relativo all'esercizio 2022 ammonta ad euro:</p>	170.313
	<p>- il tasso di assenza percentuale di tutto il personale nell'a.s. 2022/2023 è del:</p>	5 %
<p>d) i dati relativi al personale in servizio con contratto di lavoro non a tempo indeterminato;</p>	PERSONALE A TEMPO DETERMINATO:	
	<p>- Docenti n.:</p>	1
	<p>- Personale non docente n.:</p>	0
	<p>- Personale ATA n.:</p>	0
	<p>- Educatori prima infanzia n.:</p>	0
<p>e) i documenti e gli allegati del bilancio preventivo e del conto consuntivo;</p>	DOCUMENTI E ALLEGATI AL BILANCIO:	
		<p>Conto economico 2022: Codice Meccanografico BO1A163005</p>
<p>f) le informazioni relative ai beni immobili e agli atti di gestione del patrimonio.</p>	PROPRIETA' BENI IMMOBILIARI:	
	<p>- L'Ente (scuola) è proprietario dell'immobile:</p>	SI

DL Sostegni bis. Contributi Anti Covid

ORGANIGRAMMA DELLA SCUOLA DELL'INFANZIA: “SACRA FAMIGLIA”

N° SEZIONI Infanzia: 3

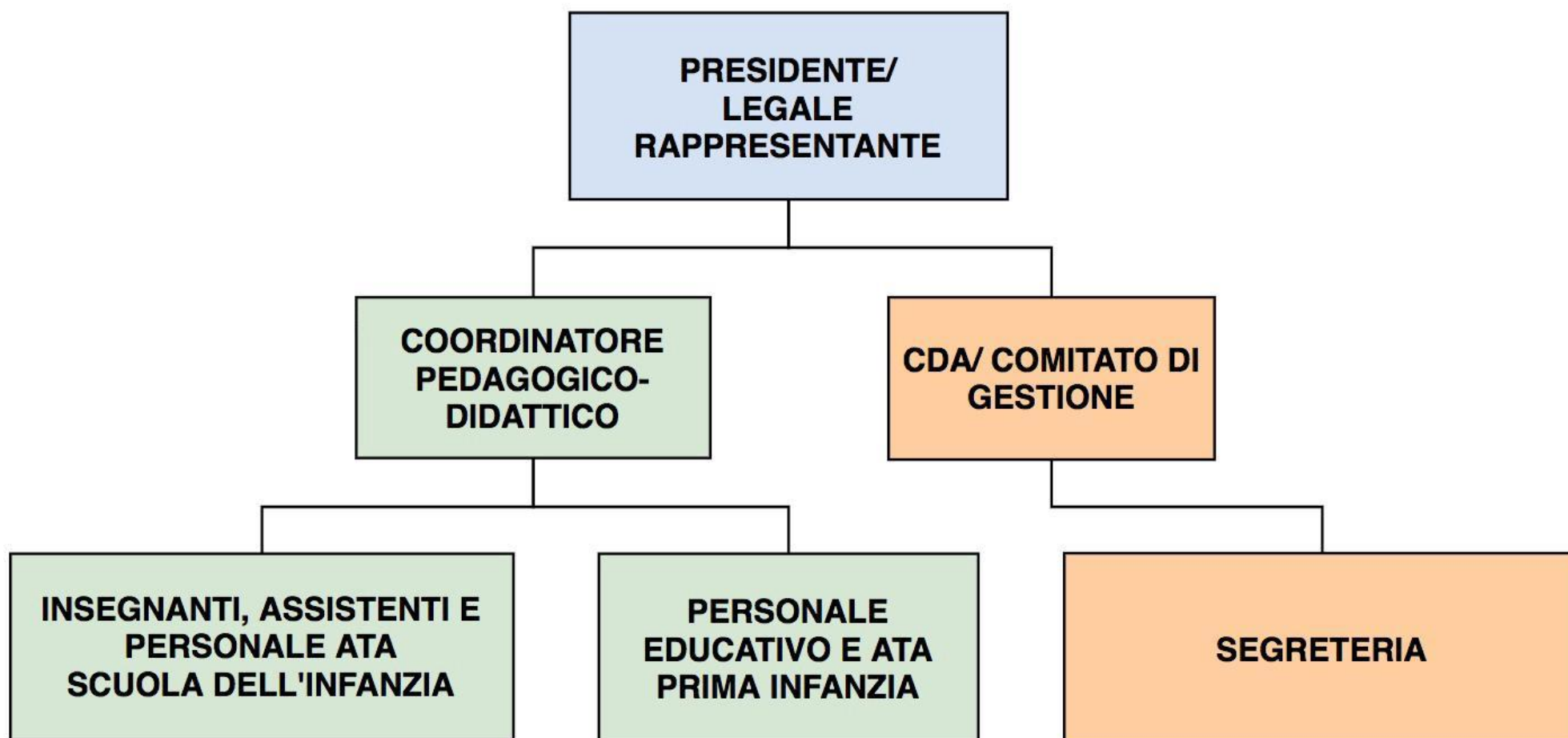

CONTO ECONOMICO ANNO 2022
BOLOGNA (BO)
C.M. BO1A163005

	2022
	BOLOGNA SCUOLA
A) <u>Valore della produzione</u>	
1) Ricavi delle vendite e delle prestazioni	150.274
2) Variazioni delle rimanenze di prodotti in corso di lavorazione, semilavorati e finiti	
3) Variazione dei lavori in corso su ordin.	
4) Incrementi di immobiliz. per lavori interni	
5) Altri ricavi e proventi:	
- vari	
contributi covid e caro energia	1.444
contributi in conto impianti esenti	
- contributi in conto esercizio	126.371
Totale valore della produzione (A)	<u>278.089</u>
B) <u>Costi della produzione</u>	
6) Per materie prime, sussidiarie di consumo e di merci	42.202
7) Per servizi	40.666
8) Per godimento di beni di terzi	
9) Per il personale:	
a) salari e stipendi	122.702
b) oneri sociali	37.934
c) trattamento di fine rapporto	9.677
d) trattamento di quiescenza e simili	
e) altri costi	
10) Ammortamenti e svalutazioni:	
a) ammortamento delle immobilizzazioni immateriali	
b) ammortamento delle immobilizzazioni materiali	60
c) altre svalutazioni delle immobilizzazioni	
d) svalutaz.dei crediti compresi nell'attivo circolante e delle disponibilità liquide	
11) Variazioni delle rimanenze di materie prime, sussidiarie di consumo e merci	
12) Accantonamenti per rischi	
13) Accantonamento per rinnovamento e manutenzione impianti e attrezzature	
14) Oneri diversi di gestione	3.345
Totale costi della produzione (B)	<u>256.586</u>
Differenza tra valore e costi della produzione (A-B)	21.503
C) <u>Proventi e oneri finanziari</u>	
15) Proventi da partecipazioni	
16) Altri proventi finanziari	2
17) Interessi e altri oneri finanziari	
Totale proventi e oneri finanziari (15+16-17)	<u>2</u>
D) <u>Rettifiche di valore di attività finanziarie</u>	
18) Rivalutazioni:	
a) di partecipazioni	
b) di immobilizzazioni finanziarie che non costituiscono partecipazioni	
c) di titoli iscritti nell'attivo circolante	
19) Svalutazioni:	
a) di partecipazioni	
b) di immobilizzazioni finanziarie che non costituiscono partecipazioni	
c) di titoli iscritti nell'attivo circolante	
Totale rettifiche (18-19)	
Risultato prima delle imposte (A-B±C±D±E)	21.505
20) Imposte sul reddito dell'esercizio e degli esercizi precedenti	
21) Utile (Perdita) dell'esercizio	<u>21.505</u>