



# Scuola Primaria Paritaria "SACRA FAMIGLIA"

Comonte di Seriate (Bergamo)

## DL Sostegni bis. Contributi Anti Covid

TESTO DI LEGGE	ADEMPIMENTI PER LE SCUOLE PARITARIE	
	<b>ISTITUZIONE AUTONOMA SCOLASTICA PARITARIA:</b>	
	- Denominazione:	<b>Scuola Primaria "SACRA FAMIGLIA"</b>
	- Cod. meccanografico:	<b>BG1E01600P</b>
	- Indirizzo:	<b>Via Luigia Corti 6,</b>
	- CAP:	<b>24068</b>
	- Comune:	<b>Seriate (Bergamo)</b>
	- Natura giuridica dell'Ente:	<b>Ente ecclesiastico con riconoscimento giuridico</b>
a) l'organizzazione interna, con particolare riferimento all'articolazione degli uffici e all'organigramma;	<b>ORGANIZZAZIONE INTERNA:</b>	
	- N. Classi:	<b>15</b>
	- Responsabile della Scuola:	<b>Legale rappresentante</b>
	- Organo Gestore:	<b>Comitato di gestione</b>
	- Coordinatore/trice con insegnamento:	<b>No</b>
	- Scuola Primaria: Docenti n.:	<b>24</b>
	- Scuola Primaria: Personale non docente n.	<b>5</b>
	- Scuola Primaria: Personale ATA n.:	<b>0</b>
	- Ufficio di Segreteria n.:	<b>2</b>
	- Altro:	

# Scuola Primaria Paritaria "SACRA FAMIGLIA"

Comonte di Seriate (Bergamo)

## DL Sostegni bis. Contributi Anti Covid

<i>b) le informazioni relative ai titolari di incarichi di collaborazione o consulenza, compresi gli estremi dell'atto di conferimento dell'incarico, il curriculum vitae e il compenso erogato;</i>	<b>INCARICHI DI COLLABORAZIONE O CONSULENZA:</b>	
	- Nell'anno scolastico 2021-2022 indicare se vi sono stati incarichi di collaborazione/consulenza con specifico riferimento all'attività scolastica: [Si precisa che trattasi di incarichi "ad personam" non ad enti, associazioni, cooperative o società].	<b>No</b>
	- Indicare il numero totale di contratti:	<b>0</b>
<i>c) il conto annuale del personale e delle relative spese sostenute, con particolare riferimento ai dati relativi alla dotazione organica e al personale effettivamente in servizio e al relativo costo, nonché i tassi di assenza;</i>	<b>COSTO DEL PERSONALE:</b>	
	- il costo complessivo annuale del personale dipendente, relativo all'esercizio 2021 ammonta ad euro:	<b>878633</b>
	- il tasso di assenza percentuale di tutto il personale nell'a.s. 2021/2022 è del:	<b>3,5 %</b>
<i>d) i dati relativi al personale in servizio con contratto di lavoro non a tempo indeterminato;</i>	<b>PERSONALE A TEMPO DETERMINATO:</b>	
	- Docenti n.:	<b>2</b>
	- Personale non docente n.:	<b>0</b>
	- Personale ATA n.:	<b>0</b>
<i>e) i documenti e gli allegati del bilancio preventivo e del conto consuntivo;</i>	<b>DOCUMENTI E ALLEGATI AL BILANCIO:</b>	
		<b>Conto economico 2021 unito: C.M. BG1E01600P - C.M. BG1A18800G - C.M. BG1M015004</b>
<i>f) le informazioni relative ai beni immobili e agli atti di gestione del patrimonio.</i>	<b>PROPRIETA' BENI IMMOBILIARI:</b>	
	- L'Ente (scuola) è proprietario dell'immobile:	<b>Si</b>

# Scuola Primaria Paritaria "SACRA FAMIGLIA"

Comonte di Seriate (Bergamo)

## DL Sostegni bis. Contributi Anti Covid

ORGANIGRAMMA DELLA SCUOLA PRIMARIA: "SACRA FAMIGLIA"

N° CLASSI: 15

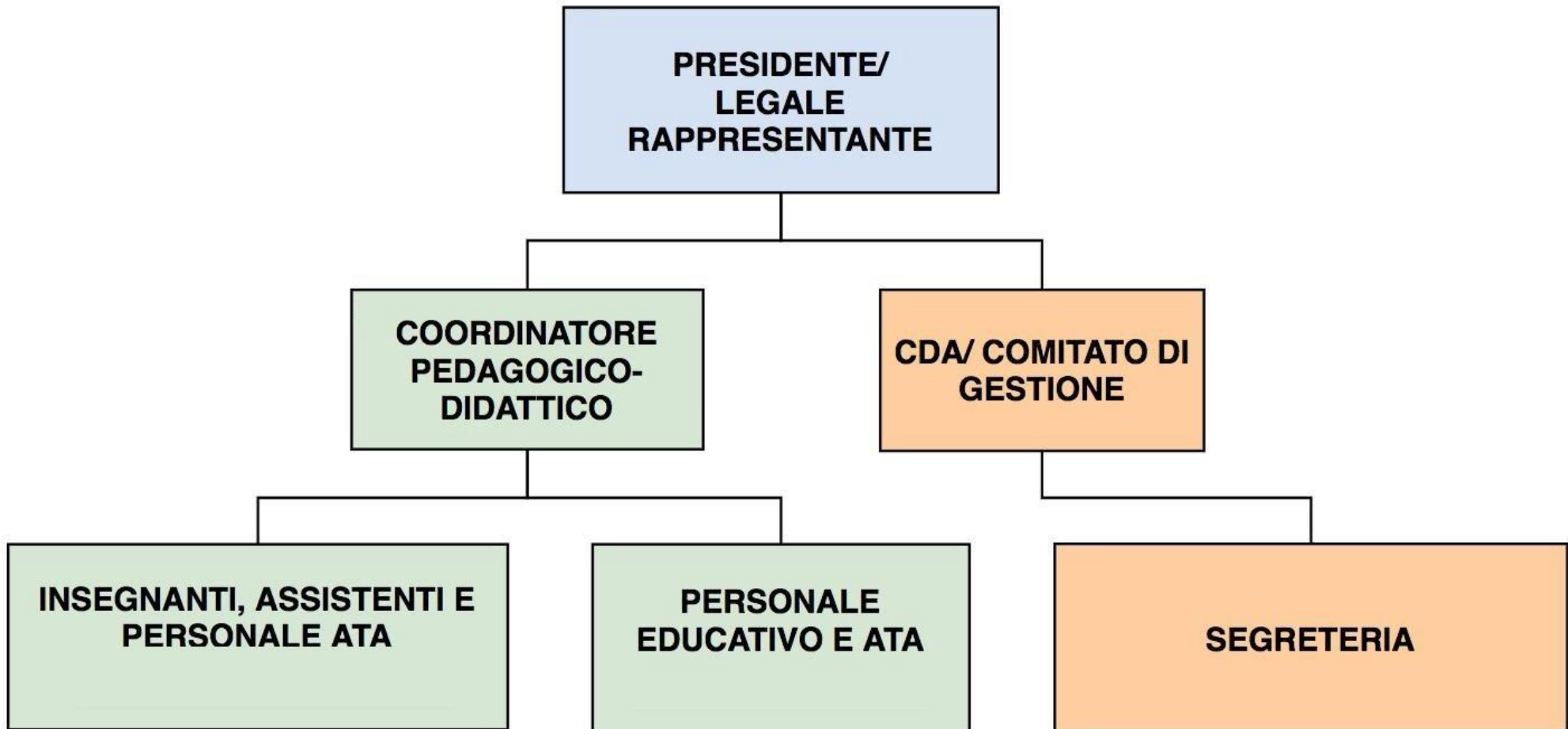

**CONTO ECONOMICO ANNO 2021**  
**SERIATE -Fraz. Comonte (BG)**  
**C.M. BG1A18800G**  
**C.M. BG1E01600P**  
**C.M. BG1M015004**

	2021
	SERIATE - Fraz. Comonte
<b>A) Valore della produzione</b>	
1) Ricavi delle vendite e delle prestazioni	1.954.456
2) Variazioni delle rimanenze di prodotti in corso di lavorazione, semilavorati e finiti	
3) Variazione dei lavori in corso su ordin.	
4) Incrementi di immobiliz. per lavori interni	
5) Altri ricavi e proventi:	
- vari	77.595
contributi covid	8.039
contributi in conto impianti esenti	202
- contributi in conto esercizio	554.933
Totale valore della produzione (A)	2.595.225
<b>B) Costi della produzione</b>	
6) Per materie prime, sussidiarie di consumo e di merci	305.554
7) Per servizi	678.678
8) Per godimento di beni di terzi	8.279
9) Per il personale:	
a) salari e stipendi	1.427.003
b) oneri sociali	417.021
c) trattamento di fine rapporto	103.224
d) trattamento di quiescenza e simili	
e) altri costi	8.431
10) Ammortamenti e svalutazioni:	
a) ammortamento delle immobilizzazioni immateriali	
b) ammortamento delle immobilizzazioni materiali	191.464
c) altre svalutazioni delle immobilizzazioni	
d) svalutaz. dei crediti compresi nell'attivo circolante e delle disponibilità liquide	
11) Variazioni delle rimanenze di materie prime, sussidiarie di consumo e merci	
12) Accantonamenti per rischi	
13) Accantonamento per rinnovamento e manutenzione impianti e attrezzature	
14) Oneri diversi di gestione	15.135
Totale costi della produzione (B)	3.154.789
Differenza tra valore e costi della produzione (A-B)	(559.564)
<b>C) Proventi e oneri finanziari</b>	
15) Proventi da partecipazioni	
16) Altri proventi finanziari	1
17) Interessi e altri oneri finanziari	7.073
Totale proventi e oneri finanziari (15+16-17)	(7.072)
<b>D) Rettifiche di valore di attività finanziarie</b>	
18) Rivalutazioni:	
a) di partecipazioni	
b) di immobilizzazioni finanziarie che non costituiscono partecipazioni	
c) di titoli iscritti nell'attivo circolante	
19) Svalutazioni:	
a) di partecipazioni	
b) di immobilizzazioni finanziarie che non costituiscono partecipazioni	
c) di titoli iscritti nell'attivo circolante	
Totale rettifiche (18-19)	
<b>Risultato prima delle imposte (A-B±C±D±E)</b>	(566.636)
20) Imposte sul reddito dell'esercizio e degli esercizi precedenti	
21) <b>Utile (Perdita) dell'esercizio</b>	(566.636)