



Scuola Primaria Paritaria "SACRA FAMIGLIA"

Comonte di Seriate (Bergamo)

DL Sostegni bis. Contributi Anti Covid

| TESTO DI LEGGE | ADEMPIMENTI PER LE SCUOLE PARITARIE | |
|--|---|--|
| | ISTITUZIONE AUTONOMA SCOLASTICA PARITARIA: | |
| | - Denominazione: | Scuola Primaria "SACRA FAMIGLIA" |
| | - Cod. meccanografico: | BG1E01600P |
| | - Indirizzo: | Via Luigia Corti 6, |
| | - CAP: | 24068 |
| | - Comune: | Seriate (Bergamo) |
| | - Natura giuridica dell'Ente: | Ente ecclesiastico con riconoscimento giuridico |
| a) <i>l'organizzazione interna, con particolare riferimento all'articolazione degli uffici e all'organigramma;</i> | ORGANIZZAZIONE INTERNA: | |
| | - N. Classi: | 15 |
| | - Responsabile della Scuola: | Legale rappresentante |
| | - Organo Gestore: | Comitato di gestione |
| | - Coordinatore/trice con insegnamento: | No |
| | - Scuola Primaria: Docenti n.: | 24 |
| | - Scuola Primaria: Personale non docente n. | 5 |
| | - Scuola Primaria: Personale ATA n.: | 0 |
| | - Ufficio di Segreteria n.: | 2 |
| | - Altro: | |
| | | |

Scuola Primaria Paritaria "SACRA FAMIGLIA"

Comonte di Seriate (Bergamo)

DL Sostegni bis. Contributi Anti Covid

| | | |
|---|--|--|
| <i>b) le informazioni relative ai titolari di incarichi di collaborazione o consulenza, compresi gli estremi dell'atto di conferimento dell'incarico, il curriculum vitae e il compenso erogato;</i> | INCARICHI DI COLLABORAZIONE O CONSULENZA: | |
| | - Nell'anno scolastico 2022-2023 indicare se vi sono stati incarichi di collaborazione/consulenza con specifico riferimento all'attività scolastica: [Si precisa che trattasi di incarichi "ad personam" non ad enti, associazioni, cooperative o società]. | No |
| | - Indicare il numero totale di contratti: | 0 |
| <i>c) il conto annuale del personale e delle relative spese sostenute, con particolare riferimento ai dati relativi alla dotazione organica e al personale effettivamente in servizio e al relativo costo, nonché i tassi di assenza;</i> | COSTO DEL PERSONALE: | |
| | - il costo complessivo annuale del personale dipendente, relativo all'esercizio 2022 ammonta ad euro: | 992.885 |
| | - il tasso di assenza percentuale di tutto il personale nell'a.s. 2022/2023 è del: | 5,% |
| <i>d) i dati relativi al personale in servizio con contratto di lavoro non a tempo indeterminato;</i> | PERSONALE A TEMPO DETERMINATO: | |
| | - Docenti n.: | 2 |
| | - Personale non docente n.: | 0 |
| | - Personale ATA n.: | 0 |
| <i>e) i documenti e gli allegati del bilancio preventivo e del conto consuntivo;</i> | DOCUMENTI E ALLEGATI AL BILANCIO: | |
| | | Conto economico 2022 unito: C.M. BG1E01600P - C.M. BG1A18800G - C.M. BG1M015004 |
| <i>f) le informazioni relative ai beni immobili e agli atti di gestione del patrimonio.</i> | PROPRIETA' BENI IMMOBILIARI: | |
| | - L'Ente (scuola) è proprietario dell'immobile: | Si |

Scuola Primaria Paritaria "SACRA FAMIGLIA"

Comonte di Seriate (Bergamo)

DL Sostegni bis. Contributi Anti Covid

ORGANIGRAMMA DELLA SCUOLA PRIMARIA: "SACRA FAMIGLIA"

N° CLASSI: 15

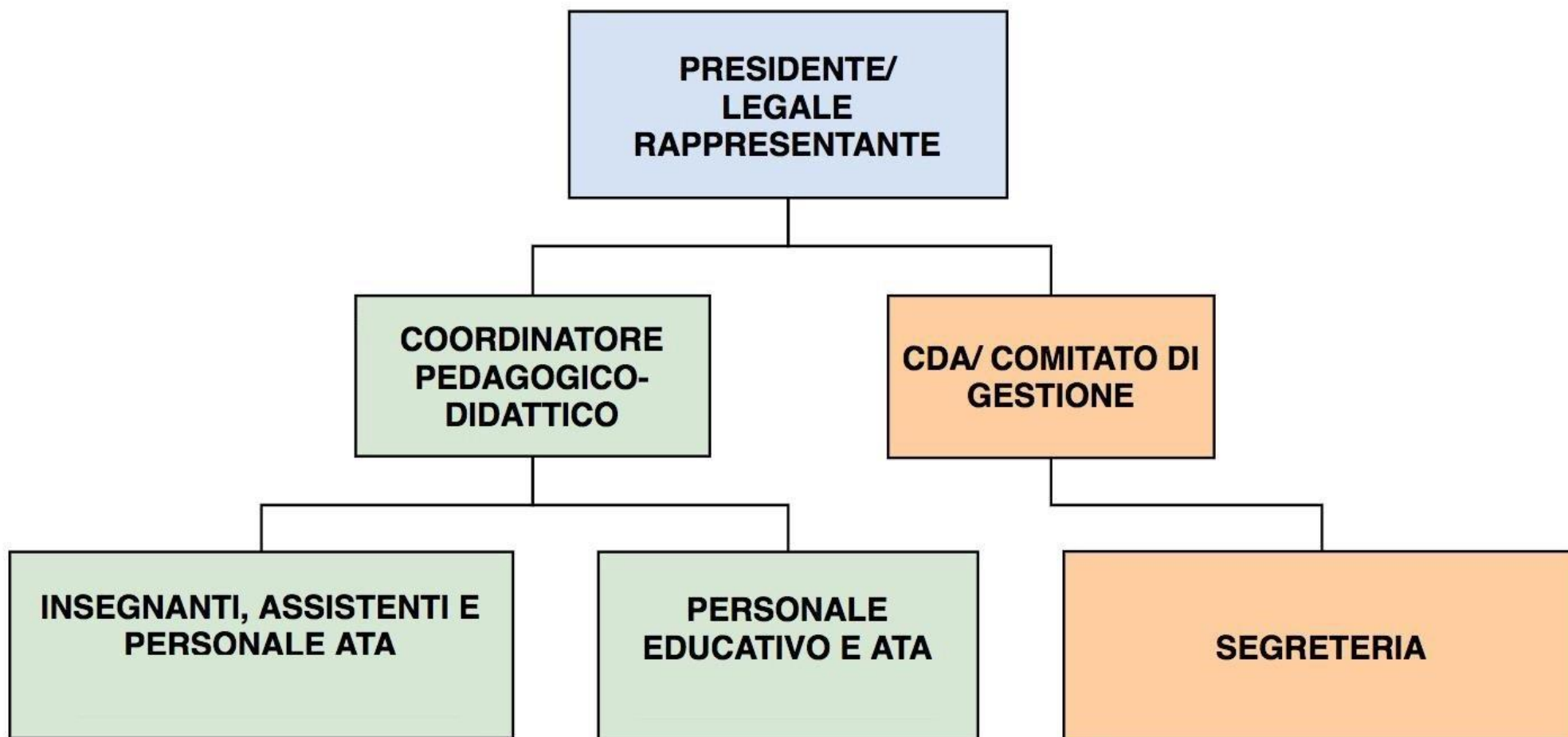

CONTO ECONOMICO ANNO 2022
SERIATE -Fraz. Comonte (BG)
C.M. BG1A18800G
C.M. BG1E01600P
C.M. BG1M015004

| | 2022 |
|--|------------------------------------|
| | SERIATE - Fraz. Comonte |
| A) Valore della produzione | |
| 1) Ricavi delle vendite e delle prestazioni | 2.355.201 |
| 2) Variazioni delle rimanenze di prodotti in corso di lavorazione, semilavorati e finiti | |
| 3) Variazione dei lavori in corso su ordin. | |
| 4) Incrementi di immobiliz. per lavori interni | |
| 5) Altri ricavi e proventi: | |
| - vari | 12.823 |
| contributi covid e caro energia | 81.531 |
| contributi in conto impianti esenti | 913 |
| - contributi in conto esercizio | 664.074 |
| Totale valore della produzione (A) | 3.114.542 |
| B) Costi della produzione | |
| 6) Per materie prime, sussidiarie di consumo e di merci | 349.923 |
| 7) Per servizi | 590.620 |
| 8) Per godimento di beni di terzi | 7.738 |
| 9) Per il personale: | |
| a) salari e stipendi | 1.526.311 |
| b) oneri sociali | 444.415 |
| c) trattamento di fine rapporto | 113.117 |
| d) trattamento di quiescenza e simili | |
| e) altri costi | 91 |
| 10) Ammortamenti e svalutazioni: | |
| a) ammortamento delle immobilizzazioni immateriali | |
| b) ammortamento delle immobilizzazioni materiali | 187.985 |
| c) altre svalutazioni delle immobilizzazioni | |
| d) svalutaz. dei crediti compresi nell'attivo circolante e delle disponibilità liquide | |
| 11) Variazioni delle rimanenze di materie prime, sussidiarie di consumo e merci | |
| 12) Accantonamenti per rischi | |
| 13) Accantonamento per rinnovamento e manutenzione impianti e attrezzature | |
| 14) Oneri diversi di gestione | 21.113 |
| Totale costi della produzione (B) | 3.241.313 |
| Differenza tra valore e costi della produzione (A-B) | (126.771) |
| C) Proventi e oneri finanziari | |
| 15) Proventi da partecipazioni | |
| 16) Altri proventi finanziari | 7 |
| 17) Interessi e altri oneri finanziari | 6.002 |
| Totale proventi e oneri finanziari (15+16-17) | (5.995) |
| D) Rettifiche di valore di attività finanziarie | |
| 18) Rivalutazioni: | |
| a) di partecipazioni | |
| b) di immobilizzazioni finanziarie che non costituiscono partecipazioni | |
| c) di titoli iscritti nell'attivo circolante | |
| 19) Svalutazioni: | |
| a) di partecipazioni | |
| b) di immobilizzazioni finanziarie che non costituiscono partecipazioni | |
| c) di titoli iscritti nell'attivo circolante | |
| Totale rettifiche (18-19) | |
| Risultato prima delle imposte (A-B±C±D±E) | (132.766) |
| 20) Imposte sul reddito dell'esercizio e degli esercizi precedenti | |
| 21) Utile (Perdita) dell'esercizio | (132.766) |