

Infanzia Paritaria “SACRA FAMIGLIA”

Sorisole (Bergamo)

DL Sostegni bis. Contributi Anti Covid

TESTO DI LEGGE	ADEMPIMENTI PER LE SCUOLE DELL'INFANZIA PARITARIE	
	ISTITUZIONE AUTONOMA SCOLASTICA PARITARIA:	
	- Denominazione:	Infanzia paritaria “SACRA FAMIGLIA”
	- Cod. meccanografico:	BG1A19400V
	- Indirizzo:	Via Papa Giovanni XXIII, 11
	- CAP:	24010
	- Comune:	Sorisole (Bergamo)
	- Natura giuridica dell'Ente:	Ente ecclesiastico con riconoscimento giuridico
a) <i>l'organizzazione interna, con particolare riferimento all'articolazione degli uffici e all'organigramma;</i>	ORGANIZZAZIONE INTERNA:	
	- N. Sezioni:	2
	- Responsabile della Scuola:	Presidente/Legale rappresentante
	- Organo Gestore:	CdA/Comitato di gestione
	- Coordinatore/trice con insegnamento:	NO
	- SCUOLA INFANZIA: Docenti n.:	3
	- SCUOLA INFANZIA: Personale non docente n.:	1
	- SCUOLA INFANZIA: Personale ATA n.:	0
	- PRIMA INFANZIA: Educatrici n.:	1
	- PRIMA INFANZIA: Personale Non docente n.:	0
	- Ufficio di Segreteria n.:	1
	- Altro:	

DL Sostegni bis. Contributi Anti Covid

b) le informazioni relative ai titolari di incarichi di collaborazione o consulenza, compresi gli estremi dell'atto di conferimento dell'incarico, il curriculum vitae e il compenso erogato;	INCARICHI DI COLLABORAZIONE O CONSULENZA:	
	- Nell'anno scolastico 2021-2022 indicare se vi sono stati incarichi di collaborazione/consulenza con specifico riferimento all'attività scolastica: [Si precisa che trattasi di incarichi "ad personam" non ad enti, associazioni, cooperative o società].	NO
	- Indicare il numero totale di contratti:	0
c) il conto annuale del personale e delle relative spese sostenute, con particolare riferimento ai dati relativi alla dotazione organica e al personale effettivamente in servizio e al relativo costo, nonché i tassi di assenza;	COSTO DEL PERSONALE:	
	- il costo complessivo annuale del personale dipendente, relativo all'esercizio 2021 ammonta ad euro:	126.347
	- il tasso di assenza percentuale di tutto il personale nell'a.s. 2021/2022 è del:	3,5 %
d) i dati relativi al personale in servizio con contratto di lavoro non a tempo indeterminato;	PERSONALE A TEMPO DETERMINATO:	
	- Docenti n.:	0
	- Personale non docente n.:	0
	- Personale ATA n.:	0
	- Educatori prima infanzia n.:	0
e) i documenti e gli allegati del bilancio preventivo e del conto consuntivo;	DOCUMENTI E ALLEGATI AL BILANCIO:	
		Conto economico 2021: Codice Meccanografico BG1A19400V
f) le informazioni relative ai beni immobili e agli atti di gestione del patrimonio.	PROPRIETA' BENI IMMOBILIARI:	
	- L'Ente (scuola) è proprietario dell'immobile:	SI

DL Sostegni bis. Contributi Anti Covid

ORGANIGRAMMA DELLA SCUOLA DELL'INFANZIA: “SACRA FAMIGLIA”

N° SEZIONI Infanzia: 2

N° SEZIONE PRIMAVERA 1

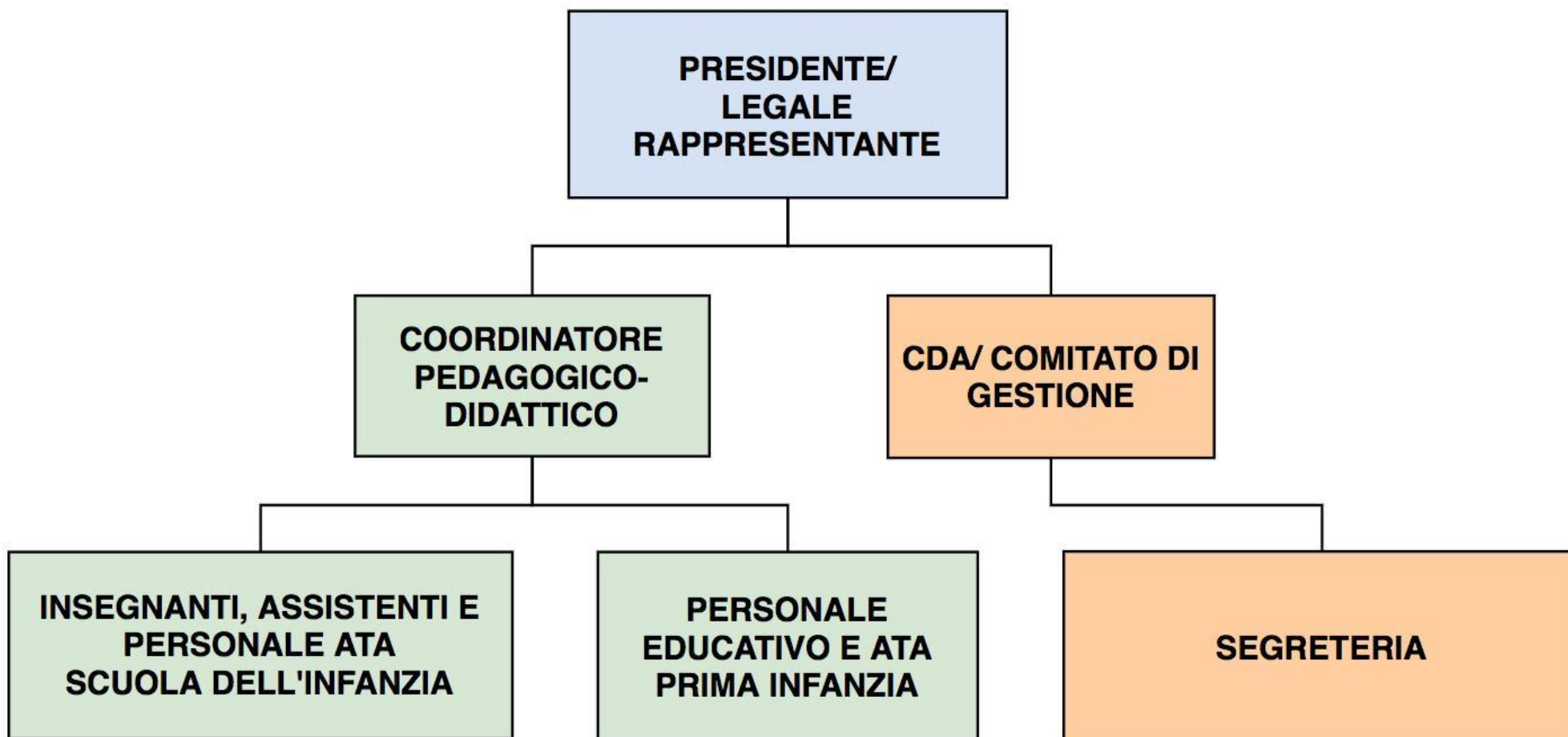

CONTO ECONOMICO ANNO 2021
SORISOLE (BG)
C.M. BG1A19400V

		2021
		SORISOLE
A) Valore della produzione		
1) Ricavi delle vendite e delle prestazioni		114.392
2) Variazioni delle rimanenze di prodotti in corso di lavorazione, semilavorati e finiti		
3) Variazione dei lavori in corso su ordin.		
4) Incrementi di immobiliz. per lavori interni		
5) Altri ricavi e proventi:		
- vari		1.409
contributi covid		
contributi in conto impianti esenti		
- contributi in conto esercizio		88.534
Totale valore della produzione (A)		204.335
B) Costi della produzione		
6) Per materie prime, sussidiarie di consumo e di merci		41.769
7) Per servizi		51.619
8) Per godimento di beni di terzi		
9) Per il personale:		
a) salari e stipendi		93.473
b) oneri sociali		25.577
c) trattamento di fine rapporto		7.297
d) trattamento di quiescenza e simili		
e) altri costi		
10) Ammortamenti e svalutazioni:		
a) ammortamento delle immobilizzazioni immateriali		
b) ammortamento delle immobilizzazioni materiali		11
c) altre svalutazioni delle immobilizzazioni		
d) svalutaz. dei crediti compresi nell'attivo circolante e delle disponibilità liquide		
11) Variazioni delle rimanenze di materie prime, sussidiarie di consumo e merci		
12) Accantonamenti per rischi		
13) Accantonamento per rinnovamento e manutenzione impianti e attrezzature		
14) Oneri diversi di gestione		1.115
Totale costi della produzione (B)		220.861
Differenza tra valore e costi della produzione (A-B)		(16.526)
C) Proventi e oneri finanziari		
15) Proventi da partecipazioni		
16) Altri proventi finanziari		36
17) Interessi e altri oneri finanziari		10
Totale proventi e oneri finanziari (15+16-17)		26
D) Rettifiche di valore di attività finanziarie		
18) Rivalutazioni:		
a) di partecipazioni		
b) di immobilizzazioni finanziarie che non costituiscono partecipazioni		
c) di titoli iscritti nell'attivo circolante		
19) Svalutazioni:		
a) di partecipazioni		
b) di immobilizzazioni finanziarie che non costituiscono partecipazioni		
c) di titoli iscritti nell'attivo circolante		
Totale rettifiche (18-19)		
Risultato prima delle imposte (A-B±C±D±E)		(16.500)
20) Imposte sul reddito dell'esercizio e degli esercizi precedenti		
21) Utile (Perdita) dell'esercizio		(16.500)