

Infanzia Paritaria “SANTA CERIOLO”

Comonte di Seriate (Bergamo)

DL Sostegni bis. Contributi Anti Covid

TESTO DI LEGGE	ADEMPIMENTI PER LE SCUOLE DELL'INFANZIA PARITARIE	
	ISTITUZIONE AUTONOMA SCOLASTICA PARITARIA:	
	- Denominazione:	SANTA CERIOLO
	- Cod. meccanografico:	BG1A18800G
	- Indirizzo:	Via Luigia Corti 6,
	- CAP:	24068, Seriate
	- Comune:	Seriate (Bergamo)
	- Natura giuridica dell'Ente:	Ente ecclesiastico con riconoscimento giuridico
a) <i>l'organizzazione interna, con particolare riferimento all'articolazione degli uffici e all'organigramma;</i>	ORGANIZZAZIONE INTERNA:	
	- N. Sezioni:	5
	- Responsabile della Scuola:	Presidente/Legale rappresentante
	- Organo Gestore:	CdA/Comitato di gestione
	- Coordinatore/trice con insegnamento:	No
	- SCUOLA INFANZIA: Docenti n.:	7
	- SCUOLA INFANZIA: Personale non docente n.:	2
	- SCUOLA INFANZIA: Personale ATA n.:	0
	- PRIMA INFANZIA NIDO: Educatrici n.:	3
	- PRIMA INFANZIA NIDO: Personale Non docente n.:	1
	- Ufficio di Segreteria n.:	1
	- Altro:	

DL Sostegni bis. Contributi Anti Covid

b) le informazioni relative ai titolari di incarichi di collaborazione o consulenza, compresi gli estremi dell'atto di conferimento dell'incarico, il curriculum vitae e il compenso erogato;	INCARICHI DI COLLABORAZIONE O CONSULENZA:	
	- Nell'anno scolastico 2021-2022 indicare se vi sono stati incarichi di collaborazione/consulenza con specifico riferimento all'attività scolastica: [Si precisa che trattasi di incarichi "ad personam" non ad enti, associazioni, cooperative o società].	No
	- Indicare il numero totale di contratti:	0
c) il conto annuale del personale e delle relative spese sostenute, con particolare riferimento ai dati relativi alla dotazione organica e al personale effettivamente in servizio e al relativo costo, nonché i tassi di assenza;	COSTO DEL PERSONALE:	
	- il costo complessivo annuale del personale dipendente, relativo all'esercizio 2021 ammonta ad euro:	396802
	- il tasso di assenza percentuale di tutto il personale nell'a.s. 2021/2022 è del:	5, %
d) i dati relativi al personale in servizio con contratto di lavoro non a tempo indeterminato;	PERSONALE A TEMPO DETERMINATO:	
	- Docenti n.:	0
	- Personale non docente n.:	0
	- Personale ATA n.:	0
	- Educatori prima infanzia n.:	1
e) i documenti e gli allegati del bilancio preventivo e del conto consuntivo;	DOCUMENTI E ALLEGATI AL BILANCIO:	
		Conto economico 2021 unito: C.M. BG1A18800G - C.M. BG1E01600P – C.M. BG1M015004
f) le informazioni relative ai beni immobili e agli atti di gestione del patrimonio.	PROPRIETA' BENI IMMOBILIARI:	
	- L'Ente (scuola) è proprietario dell'immobile:	Si

DL Sostegni bis. Contributi Anti Covid

ORGANIGRAMMA DELLA SCUOLA DELL'INFANZIA: “SANTA CERIOLI”

N° SEZIONI Infanzia: 5

N° SEZIONI Nido: 2

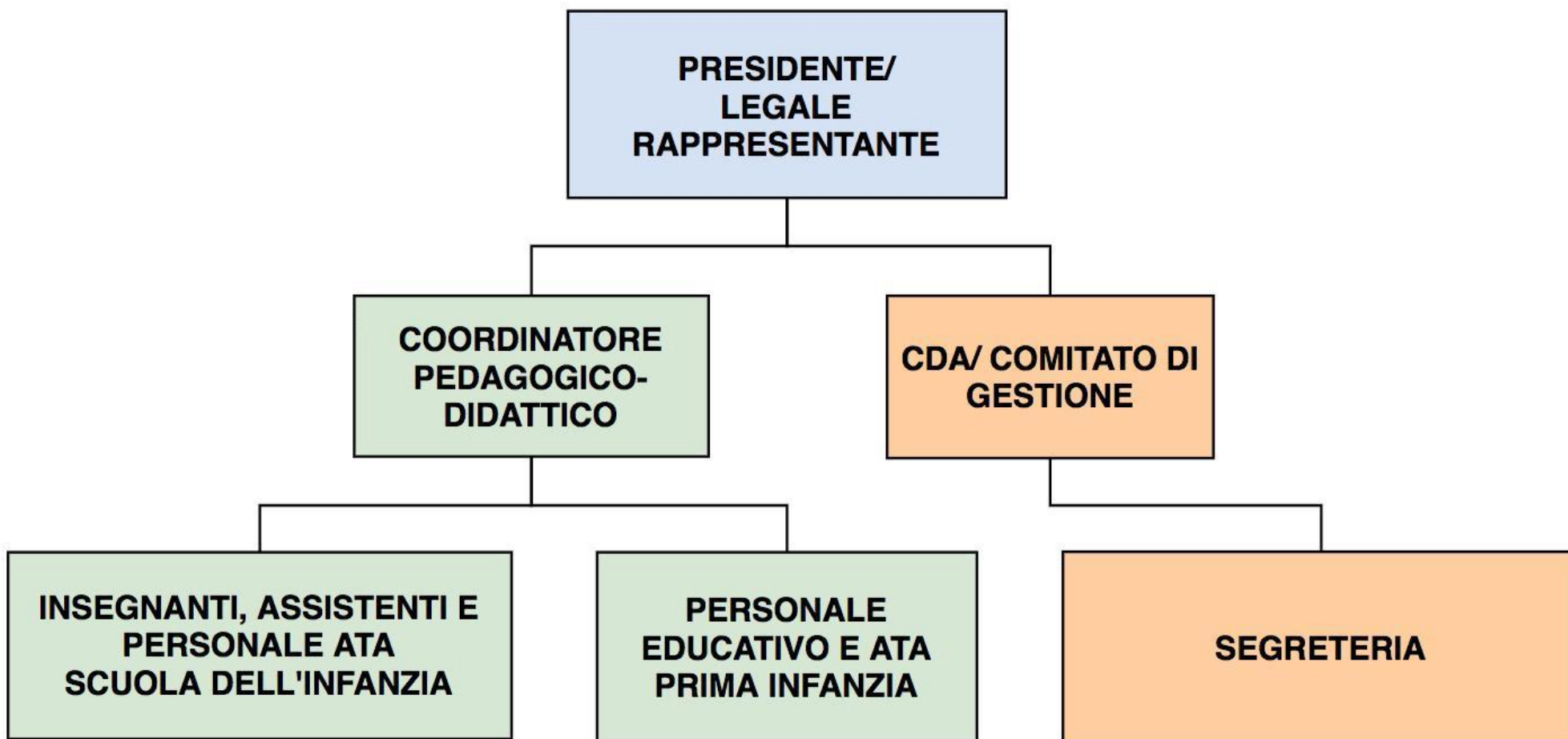

CONTO ECONOMICO ANNO 2021
SERIATE -Fraz. Comonte (BG)
C.M. BG1A18800G
C.M. BG1E01600P
C.M. BG1M015004

	2021
	SERIATE - Fraz. Comonte
A) Valore della produzione	
1) Ricavi delle vendite e delle prestazioni	1.954.456
2) Variazioni delle rimanenze di prodotti in corso di lavorazione, semilavorati e finiti	
3) Variazione dei lavori in corso su ordin.	
4) Incrementi di immobiliz. per lavori interni	
5) Altri ricavi e proventi:	
- vari	77.595
contributi covid	8.039
contributi in conto impianti esenti	202
- contributi in conto esercizio	554.933
Totale valore della produzione (A)	<u>2.595.225</u>
B) Costi della produzione	
6) Per materie prime, sussidiarie di consumo e di merci	305.554
7) Per servizi	678.678
8) Per godimento di beni di terzi	8.279
9) Per il personale:	
a) salari e stipendi	1.427.003
b) oneri sociali	417.021
c) trattamento di fine rapporto	103.224
d) trattamento di quiescenza e simili	
e) altri costi	8.431
10) Ammortamenti e svalutazioni:	
a) ammortamento delle immobilizzazioni immateriali	
b) ammortamento delle immobilizzazioni materiali	191.464
c) altre svalutazioni delle immobilizzazioni	
d) svalutaz. dei crediti compresi nell'attivo circolante e delle disponibilità liquide	
11) Variazioni delle rimanenze di materie prime, sussidiarie di consumo e merci	
12) Accantonamenti per rischi	
13) Accantonamento per rinnovamento e manutenzione impianti e attrezzature	
14) Oneri diversi di gestione	15.135
Totale costi della produzione (B)	<u>3.154.789</u>
Differenza tra valore e costi della produzione (A-B)	(559.564)
C) Proventi e oneri finanziari	
15) Proventi da partecipazioni	
16) Altri proventi finanziari	1
17) Interessi e altri oneri finanziari	7.073
Totale proventi e oneri finanziari (15+16-17)	<u>(7.072)</u>
D) Rettifiche di valore di attività finanziarie	
18) Rivalutazioni:	
a) di partecipazioni	
b) di immobilizzazioni finanziarie che non costituiscono partecipazioni	
c) di titoli iscritti nell'attivo circolante	
19) Svalutazioni:	
a) di partecipazioni	
b) di immobilizzazioni finanziarie che non costituiscono partecipazioni	
c) di titoli iscritti nell'attivo circolante	
Totale rettifiche (18-19)	
Risultato prima delle imposte (A-B±C±D±E)	(566.636)
20) Imposte sul reddito dell'esercizio e degli esercizi precedenti	
21) Utile (Perdita) dell'esercizio	<u>(566.636)</u>