

# Infanzia Paritaria “SANTA CEROLI”

Comonte di Seriate (Bergamo)

## DL Sostegni bis. Contributi Anti Covid

TESTO DI LEGGE	ADEMPIMENTI PER LE SCUOLE DELL'INFANZIA PARITARIE	
	<b>ISTITUZIONE AUTONOMA SCOLASTICA PARITARIA:</b>	
	- Denominazione:	<b>SANTA CEROLI</b>
	- Cod. meccanografico:	<b>BG1A18800G</b>
	- Indirizzo:	<b>Via Luigia Corti 6,</b>
	- CAP:	<b>24068, Seriate</b>
	- Comune:	<b>Seriate (Bergamo)</b>
	- Natura giuridica dell'Ente:	<b>Ente ecclesiastico con riconoscimento giuridico</b>
a) <i>l'organizzazione interna, con particolare riferimento all'articolazione degli uffici e all'organigramma;</i>	<b>ORGANIZZAZIONE INTERNA:</b>	
	- N. Sezioni:	<b>5</b>
	- Responsabile della Scuola:	<b>Presidente/Legale rappresentante</b>
	- Organo Gestore:	<b>CdA/Comitato di gestione</b>
	- Coordinatore/trice con insegnamento:	<b>No</b>
	- SCUOLA INFANZIA: Docenti n.:	<b>7</b>
	- SCUOLA INFANZIA: Personale non docente n.:	<b>2</b>
	- SCUOLA INFANZIA: Personale ATA n.:	<b>0</b>
	- PRIMA INFANZIA NIDO: Educatrici n.:	<b>3</b>
	- PRIMA INFANZIA NIDO: Personale Non docente n.:	<b>1</b>
	- Ufficio di Segreteria n.:	<b>1</b>
	- Altro:	

### DL Sostegni bis. Contributi Anti Covid

b) le informazioni relative ai titolari di incarichi di collaborazione o consulenza, compresi gli estremi dell'atto di conferimento dell'incarico, il curriculum vitae e il compenso erogato;	<b>INCARICHI DI COLLABORAZIONE O CONSULENZA:</b>	
	- Nell'anno scolastico 2022-2023 indicare se vi sono stati incarichi di collaborazione/consulenza con specifico riferimento all'attività scolastica: [Si precisa che trattasi di incarichi "ad personam" non ad enti, associazioni, cooperative o società].	<b>No</b>
	- Indicare il numero totale di contratti:	<b>0</b>
c) il conto annuale del personale e delle relative spese sostenute, con particolare riferimento ai dati relativi alla dotazione organica e al personale effettivamente in servizio e al relativo costo, nonché i tassi di assenza;	<b>COSTO DEL PERSONALE:</b>	
	- il costo complessivo annuale del personale dipendente, relativo all'esercizio 2022 ammonta ad euro:	<b>446.557</b>
	- il tasso di assenza percentuale di tutto il personale nell'a.s. 2022/2023 è del:	<b>5 %</b>
d) i dati relativi al personale in servizio con contratto di lavoro non a tempo indeterminato;	<b>PERSONALE A TEMPO DETERMINATO:</b>	
	- Docenti n.:	<b>0</b>
	- Personale non docente n.:	<b>1</b>
	- Personale ATA n.:	<b>0</b>
	- Educatori prima infanzia n.:	<b>1</b>
e) i documenti e gli allegati del bilancio preventivo e del conto consuntivo;	<b>DOCUMENTI E ALLEGATI AL BILANCIO:</b>	
		<b>Conto economico 2022 unito: C.M. BG1A18800G - C.M. BG1E01600P – C.M. BG1M015004</b>
f) le informazioni relative ai beni immobili e agli atti di gestione del patrimonio.	<b>PROPRIETA' BENI IMMOBILIARI:</b>	
	- L'Ente (scuola) è proprietario dell'immobile:	<b>Si</b>

### DL Sostegni bis. Contributi Anti Covid

ORGANIGRAMMA DELLA SCUOLA DELL'INFANZIA: “SANTA CERIOLI”

N° SEZIONI Infanzia: 5

N° SEZIONI Nido: 2

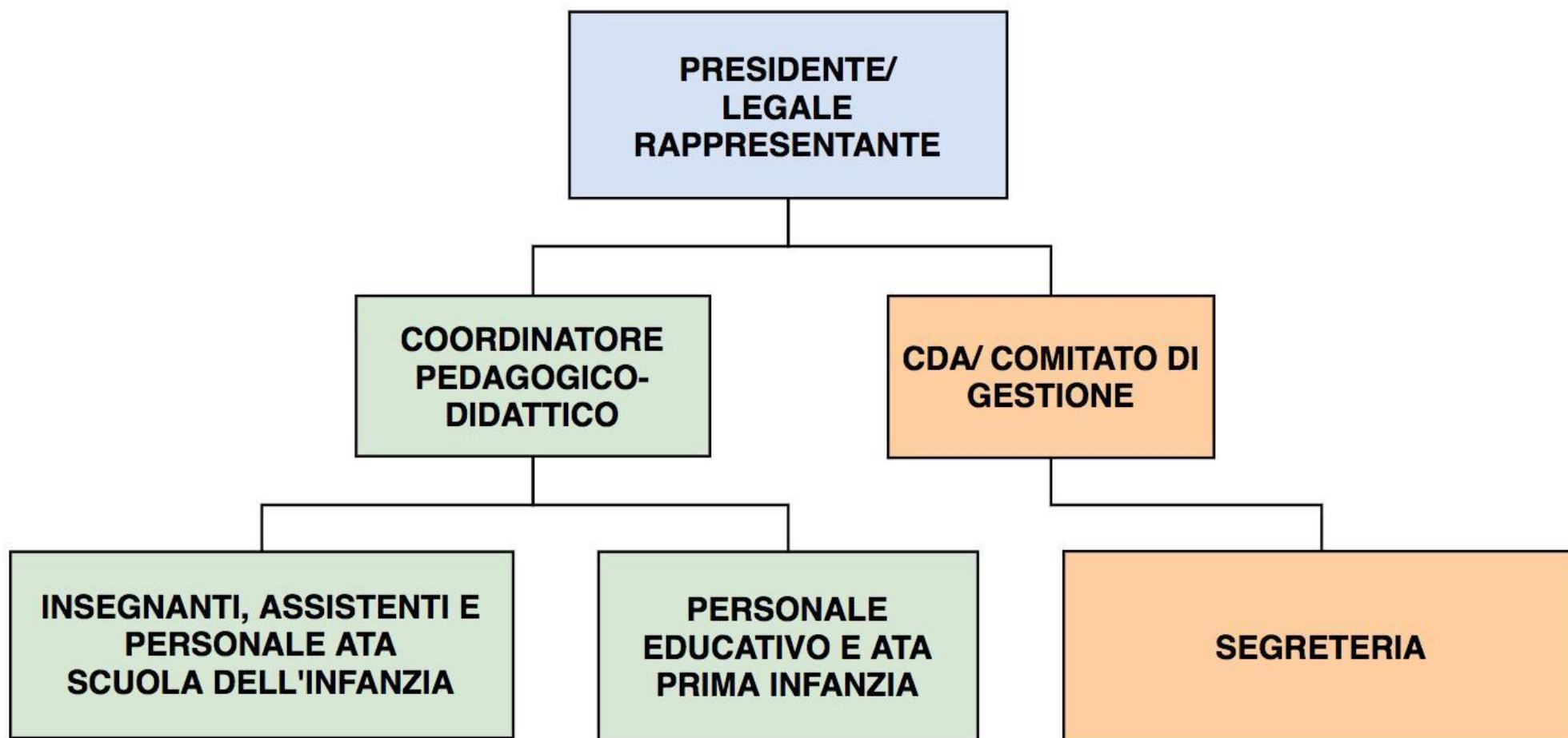

**CONTO ECONOMICO ANNO 2022**

**SERIATE -Fraz. Comonte (BG)**

**C.M. BG1A18800G**

**C.M. BG1E01600P**

**C.M. BG1M015004**

	<b>2022</b>
	<b>SERIATE - Fraz. Comonte</b>
<b>A) <u>Valore della produzione</u></b>	
1) Ricavi delle vendite e delle prestazioni	2.355.201
2) Variazioni delle rimanenze di prodotti in corso di lavorazione, semilavorati e finiti	
3) Variazione dei lavori in corso su ordin.	
4) Incrementi di immobiliz. per lavori interni	
5) Altri ricavi e proventi:	
- vari	12.823
contributi covid e caro energia	81.531
contributi in conto impianti esenti	913
- contributi in conto esercizio	664.074
<b>Totale valore della produzione (A)</b>	<b>3.114.542</b>
<b>B) <u>Costi della produzione</u></b>	
6) Per materie prime, sussidiarie di consumo e di merci	349.923
7) Per servizi	590.620
8) Per godimento di beni di terzi	7.738
9) Per il personale:	
a) salari e stipendi	1.526.311
b) oneri sociali	444.415
c) trattamento di fine rapporto	113.117
d) trattamento di quiescenza e simili	
e) altri costi	91
10) Ammortamenti e svalutazioni:	
a) ammortamento delle immobilizzazioni immateriali	
b) ammortamento delle immobilizzazioni materiali	187.985
c) altre svalutazioni delle immobilizzazioni	
d) svalutaz. dei crediti compresi nell'attivo circolante e delle disponibilità liquide	
11) Variazioni delle rimanenze di materie prime, sussidiarie di consumo e merci	
12) Accantonamenti per rischi	
13) Accantonamento per rinnovamento e manutenzione impianti e attrezzature	
14) Oneri diversi di gestione	21.113
<b>Totale costi della produzione (B)</b>	<b>3.241.313</b>
Differenza tra valore e costi della produzione (A-B)	(126.771)
<b>C) <u>Proventi e oneri finanziari</u></b>	
15) Proventi da partecipazioni	
16) Altri proventi finanziari	7
17) Interessi e altri oneri finanziari	6.002
<b>Totale proventi e oneri finanziari (15+16-17)</b>	<b>(5.995)</b>
<b>D) <u>Rettifiche di valore di attività finanziarie</u></b>	
18) Rivalutazioni:	
a) di partecipazioni	
b) di immobilizzazioni finanziarie che non costituiscono partecipazioni	
c) di titoli iscritti nell'attivo circolante	
19) Svalutazioni:	
a) di partecipazioni	
b) di immobilizzazioni finanziarie che non costituiscono partecipazioni	
c) di titoli iscritti nell'attivo circolante	
<b>Totale rettifiche (18-19)</b>	
<b>Risultato prima delle imposte (A-B±C±D±E)</b>	<b>(132.766)</b>
20) Imposte sul reddito dell'esercizio e degli esercizi precedenti	
<b>21) Utile (Perdita) dell'esercizio</b>	<b>(132.766)</b>